



omni**radar**
RASTREO SATELITAL



2023

MANUAL APP. MÓVIL

VERSIÓN 2.0.0

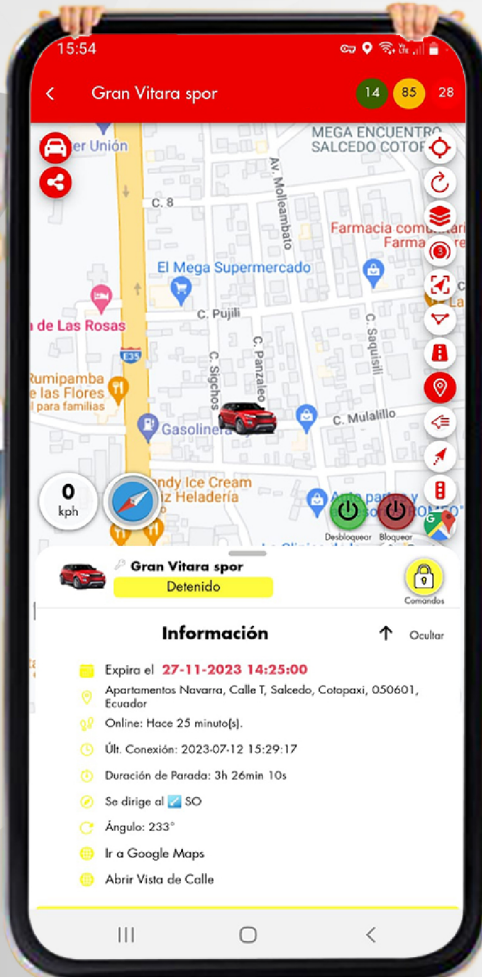

INDICE

omniradar

- Servicio de Rastreo Satelital.....pág. 2
- Guía de usuario.....pág. 2

Descarga de aplicación.....pág. 3

Patalla de ingreso.....pág. 3

- Funciones.....pág. 4

Patalla principal o mapa

- Funciones.....pág. 5
- Botón de menú.....pág. 6 - 7
- Botón de compartirpág. 8 - 9
- Botón de mostrar tu ubicación.....pág. 10
- Botón de actualizar.....pág. 10
- Botón de tipos de mapas.....pág. 11
- Botón de agrupar objetos.....pág. 12
- Botón de ajustar objetos.....pág. 13
- Botón de geocercas.....pág. 14
- Botón de POI.....pág. 15
- Botón de mostrar nombres.....pág. 16
- Botón de mostrar colas.....pág. 17
- Botón de tráfico en vivo.....pág. 18

Seleccionar vehículo en mapa

- Funciones.....pág. 19
- Icono de brújula.....pág. 20
- Icono de velocidad.....pág. 20
- Botón de ver google maps.....pág. 20
- ¿Cómo bloquear o desbloquear el vehículo?.....pág. 21
- ¿Cómo enviar Comandos?.....pág. 21 - 22
- Información del vehículo seleccionado.....pág. 23
- ¿Cómo ver el historial de recorrido del vehículo?.....pág. 24 - 25

Pantalla my radar o vehículo

- Funciones.....pág. 26

Pantalla eventos recientes

- Funciones.....pág. 27
- Alertas.....pág. 28

Pantalla configuraciones

- Funciones.....pág. 29
- Alertas y Servicios.....pág. 30
- ¿Cómo añadir mantenimientos de su vehículo?.....pág. 30 - 32
- Compartir vehículo.....pág. 33
- Configurar notificaciones.....pág. 34 - 35
- Fecha de vencimiento.....pág. 36
- Habilitar por huella.....pág. 36
- Tema de la aplicación.....pág. 36
- Unidades y zona horaria.....pág. 37
- Configuraciones avanzadas.....pág. 37
- Polícas de privacidad.....pág. 38
- Reiniciar aplicación.....pág. 38

Pantalla de ayuda.....pág. 39

- soporte técnico
- Plataforma web
- Redes sociales

Servicio de RASTREO SATELITAL

Omniradar ofrece un sistema de rastreo y monitoreo eficaz, que se convierte en una herramienta completa en gestión de logística y control.

-  **SOFTWARE MULTIPLATAFORMA**
-  **INTERACCIÓN CON MAPAS**
-  **PUNTOS DE INTERÉS Y GEOCERCAS**
-  **REPORTES DETALLADOS**
-  **RASTREO EN TIEMPO REAL**
-  **COMANDOS A DISTANCIA**
-  **MENSAJES DE ALERTA**
-  **BOTÓN DE PÁNICO**
-  **RECUPERACIÓN DE VEHÍCULOS ROBADOS**
-  **SOPORTE TÉCNICO**

MANUAL DE USUARIO GUÍA

Facilita al usuario una guía explicativa que incluye los aspectos fundamentales a conocer, para el manejo y mejor funcionamiento de la Aplicación Móvil.

▶ DESCARGA DE APLICACIÓN

Ingresar en las tiendas **Google Play Store (android)** o **App Store (ios)**, según sea el sistema operativo de su móvil y buscar "OMNIRADAR", el siguiente paso es hacer click en instalar.

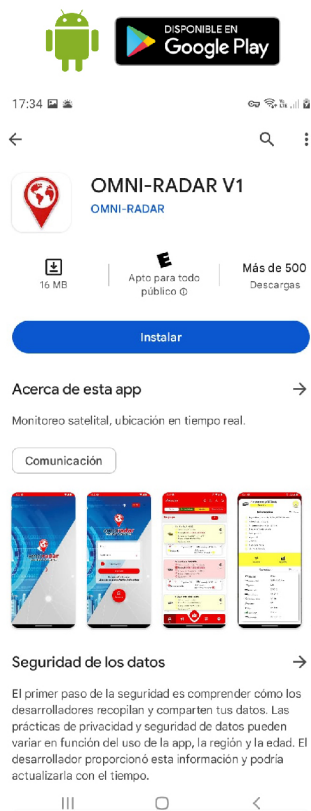

▶ PANTALLA DE INGRESO



Esta pantalla le permite acceder a la aplicación móvil e iniciar la experiencia de control al alcance de su mano. El usuario y clave se le entrega o revela al realizar el contrato, si no dispone, favor solicitar a su canal de contrato.

PANTALLA DE INGRESO

Modo Oscuro
Si/No

Seleccionar el idioma
- Español
- Inglés

Mostrar Contraseña

Recordar Usuario y contraseña.

Borrar los datos escritos en Email y contraseña.

Botón de ingreso.

Whatsapp directo de ayuda o soporte técnico.





PANTALLA PRINCIPAL O MAPA

Funciones.

- En la pantalla principal se puede visualizar su vehículo o flota vehicular en el mapa, donde también encontrará las siguientes funciones:





Botón de menú: Ver información del listado de vehículos, geozonas y POI.

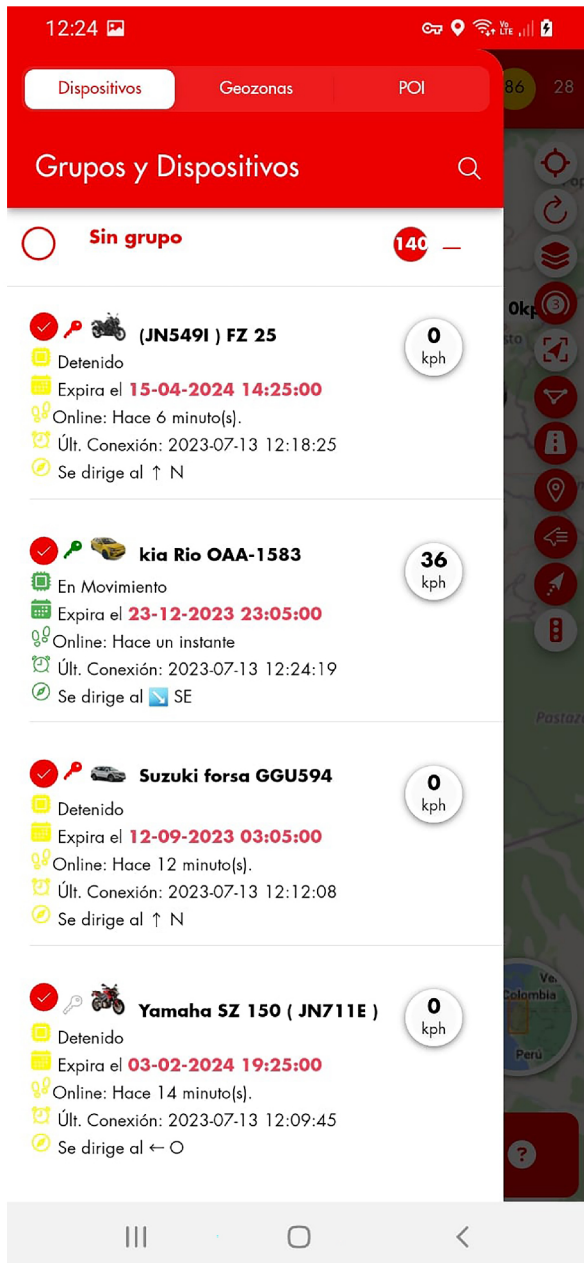

Dispositivos

- En esta pantalla se encuentran los vehículos de la flota con su respectiva información.





✓ **Icono y Nombre del vehículo.**

 **Estado del Vehículo:**

-  En Movimiento
-  Estacionado.
-  Desconectado

 **Fecha de vencimiento del contrato por un año del vehículo.**

 **Estado del dispositivo:**

-  Conectado en línea.
-  Conectado en espera.

 **Fecha de última conexión o reporte en la plataforma.**

 **Orientación hacia donde se dirige el vehículo.**

↑ (N) NORTE

↓ (S) SUR

→ (E) ESTE

← (O) OESTE

↗ (NE) NORESTE

↖ (NO) NOROESTE

↘ (SE) SURESTE

↙ (SO) SUROESTE

 0 kph

Velocidad del vehículo.

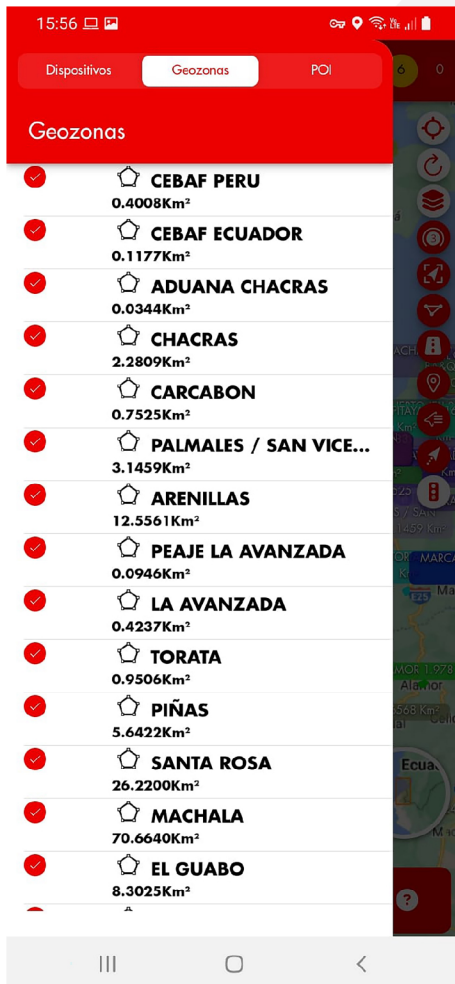

Geozonas

- Son rutas de interés de una zona o lugar de la cual necesitamos saber cuando el vehículo entra o sale, recibiremos una notificación.
- Para crear geocercas, debe hacerlo desde la plataforma web.

link: <https://plataforma.omni-radar.net/>

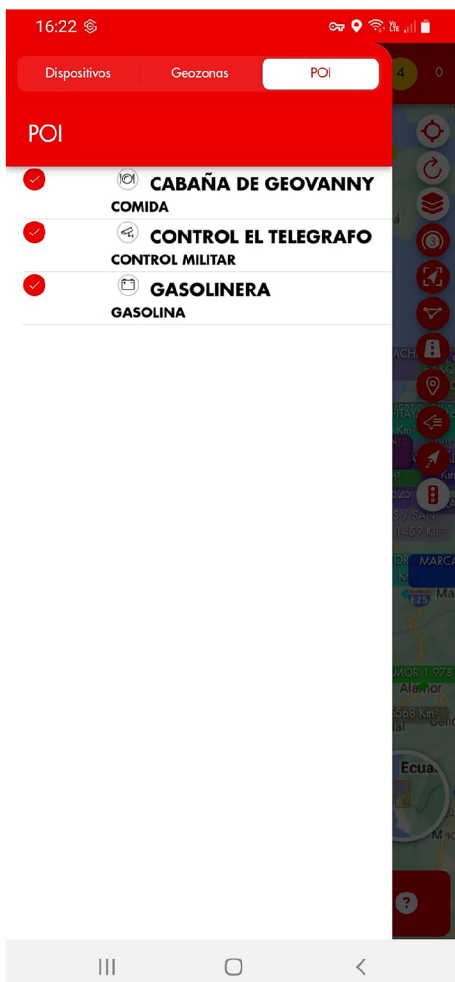

POI

- Son puntos de interés de una zona o lugar en la cual necesitamos saber cuando el vehículo hace una parada por cierto período tiempo, recibiremos una notificación.
- Para crear POI (Puntos de interés), debe hacerlo desde la plataforma web.

link: <https://plataforma.omni-radar.net/>



Botón de compartir



- Compartir link de seguimiento del vehículo seleccionado a terceras personas por medio de correo electrónico o vía whatsapp, para que lo visulicen en un tiempo determinado.

¿Cómo crear el link para compartir seguimiento de un vehículo?

1.- Dar clic en el icono agregar 

2.- Nos aparecera la pantalla de crear compartir vehículos.

3.- Llenamos el formulario:

- Ingresamos el nombre del link.
- Escogemos la fecha y hora de vencimiento del link de compartir.
- Seleccionamos el vehículo que deseamos compartir su ubicación de seguimiento y damos clic en OK.



4.- Dar clic en el icono guardar 

5.- Dar clic en el icono actualizar  para ver el o los link de seguimiento creado(s)

6.- Dar clic en el icono visualizar  para ver el o los link de seguimiento creado(s) en el navegador antes de compartir.

7.- Una vez creado el link, dar click en icono de compartir 

8.- Elegir la aplicación por la que desea enviar el link de compartir, puede ser correo electrónico, whatsapp o alguna otra red social; y por último clic en enviar.

RECUERDA: Para eliminar el link de compartir creado, dar clic en icono eliminar  cuando halla culminado su destino.

IMÁGENES DE REFERENCIA DE COMPARTIR LINK DE SEGUIMIENTO.

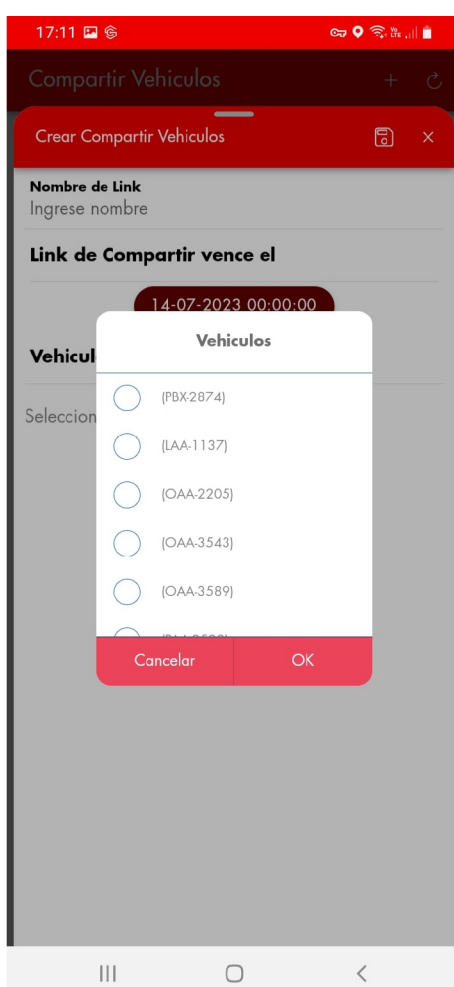
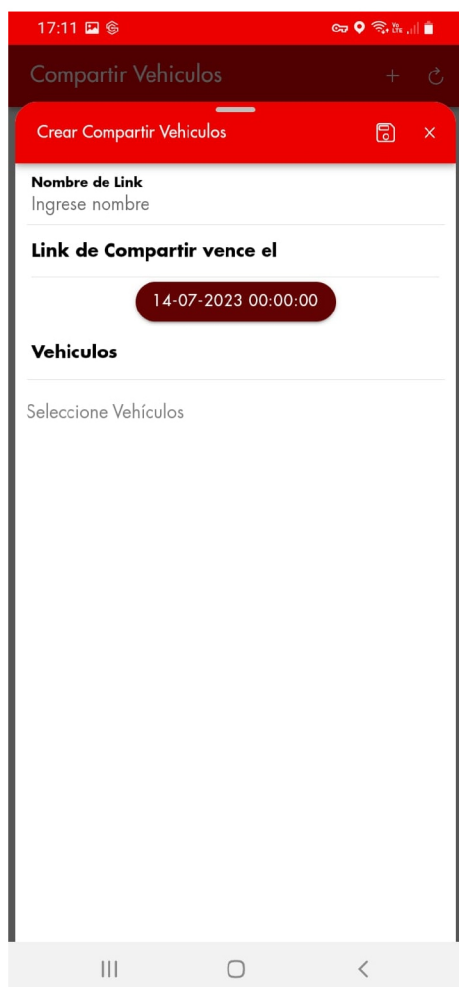



Botón de mostrar tu ubicación

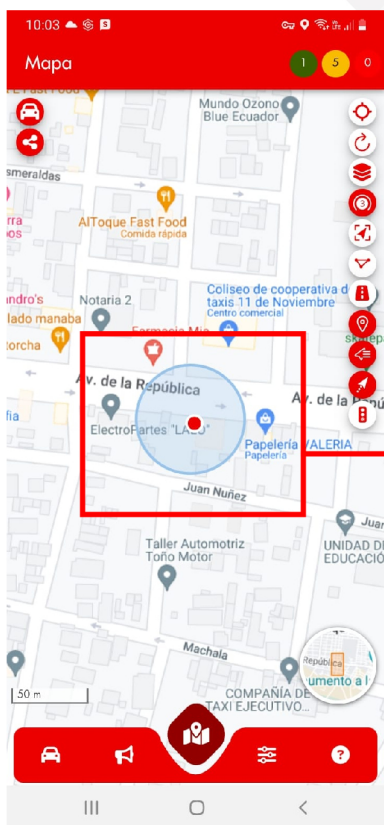

- Al dar clic le mostrara la ubicación donde se encuentra usted o a iniciado sesión.

Su ubicación.



Botón de Actualizar

- Al dar clic se actualizará la pantalla de inicio o mapa.

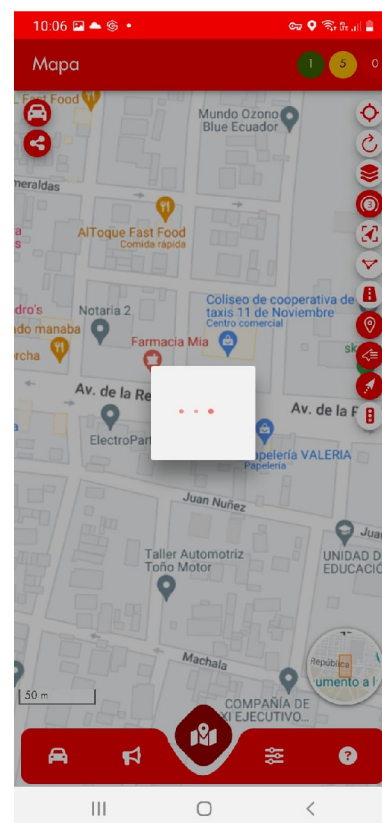



Botón de tipos de mapas

- Al dar clic le mostrará un recuadro con los diferentes tipos de mapas a escoger para visualizar su vehículo.

- **Open Street Maps**



- **Mapsbox Street**

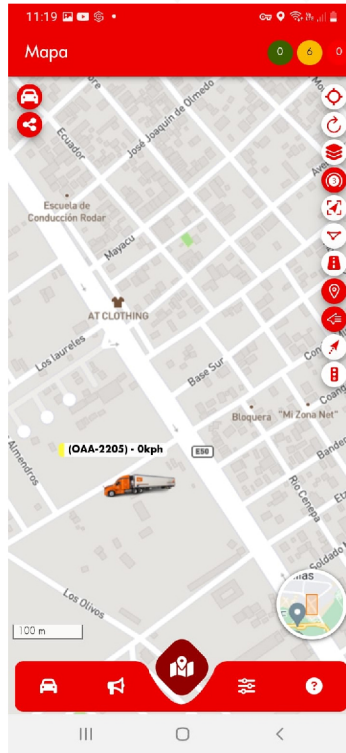

- **Mapbox Dark**

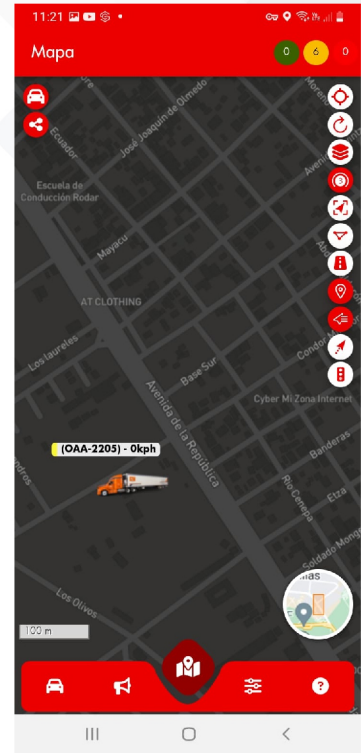

- **Google Maps Standard**



- **Google Maps Hybrid**



- **Google Maps Satellite**



3 Botón de agrupar objetos

- Al dar clic agrupara los vehiculos cuando esten juntos al alejar el zoom en el mapa.



• Vehículos desagrupados



• Vehículos agrupados





Botón de ajustar objetos

- Al dar clic ajustará el vehículo o flota vehicular en la pantalla o mapa.



• Vehículos ajustados en pantalla

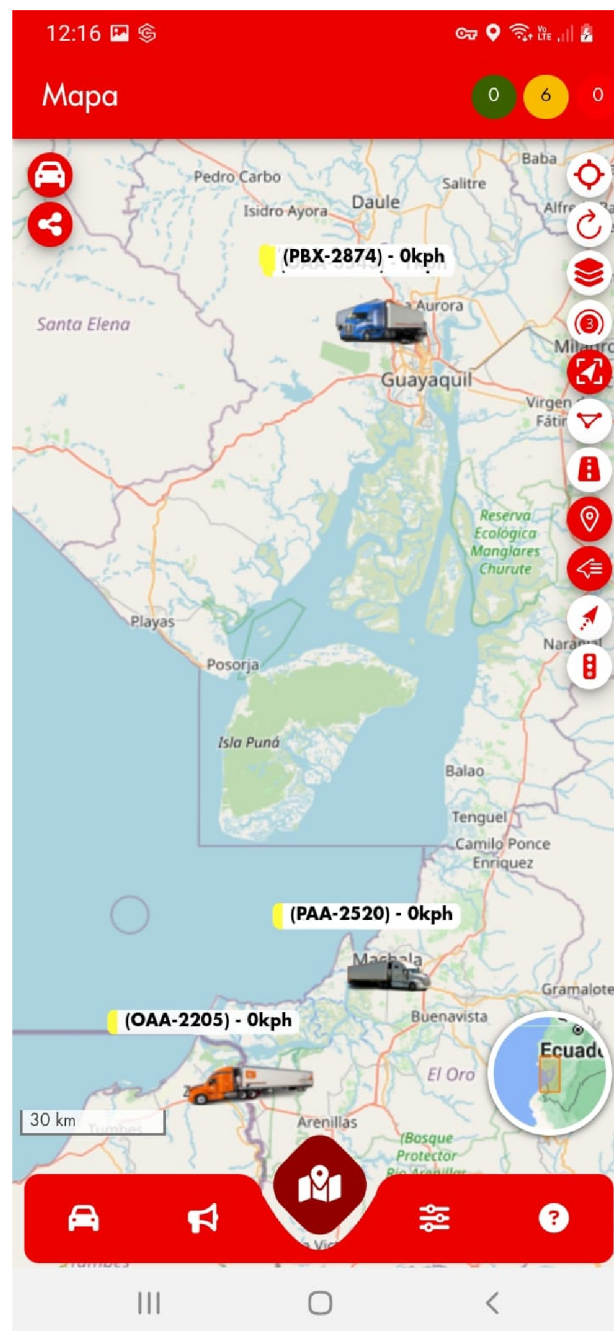



Botón de geocercas

- Al dar clic  podrá visualizar las geocercas o zonas de interés creadas en la pantalla o mapa.

¿Qué son las geocercas?

Son rutas de interés de una zona o lugar en la cual necesitamos saber cuando el vehículo entra o sale, recibiremos una notificación.

- Para crear geocercas, debe hacerlo desde la plataforma web.
link: <https://plataforma.omni-radar.net/>



- **Desactivada visualización de geocercas**

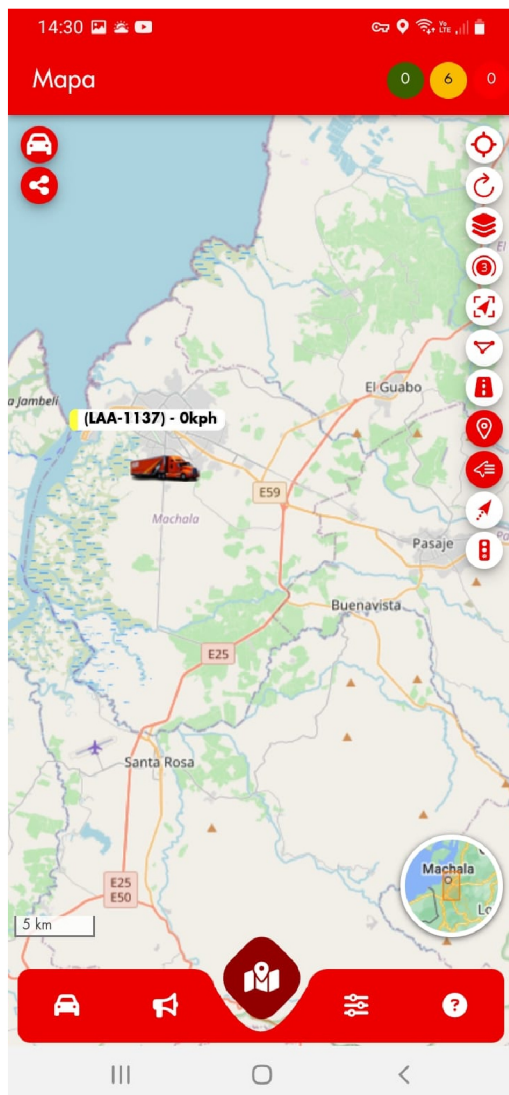

- **Activada visualización de geocercas**

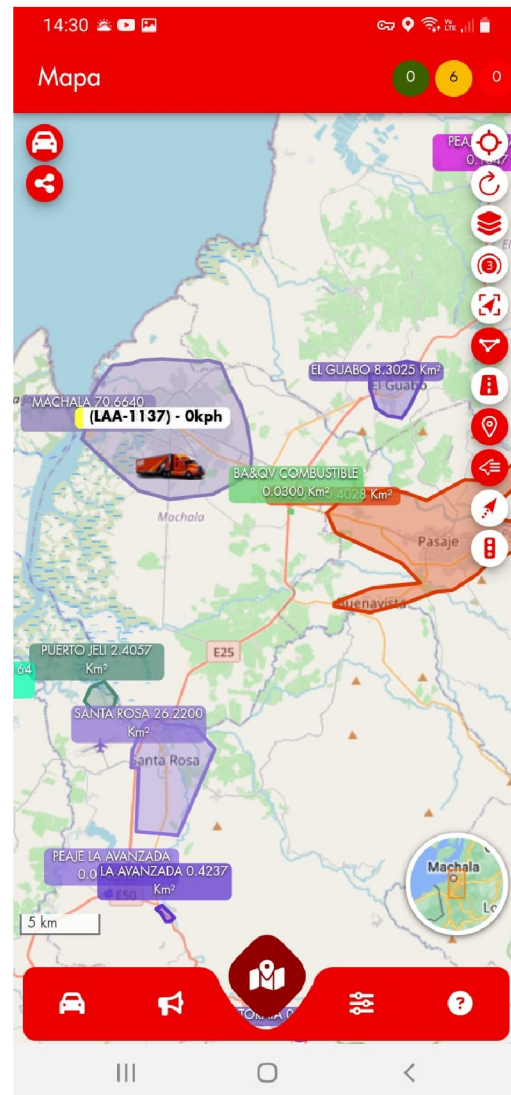



Botón de POI

- Al dar clic  podrá visualizar los puntos de interés creadas en la panatalla o mapa.

¿Qué son los POI?

Son puntos de interés en la cual necesitamos saber el tiempo de parada que se queda en ese punto, recibiremos una notificación.

- Para crear POI (puntos de interés), debe hacerlo desde la plataforma web.

link: <https://plataforma.omni-radar.net/>



- **visualización de POI activados**

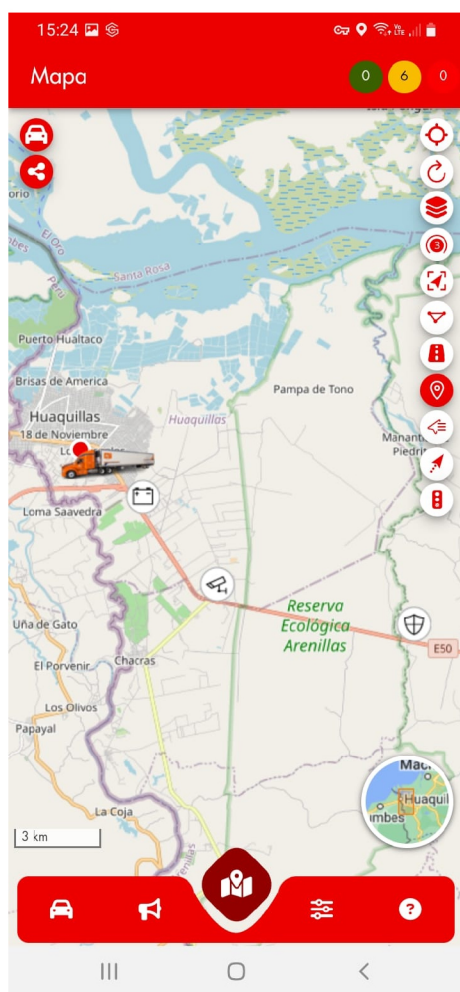

- **visualización de POI desactivados**

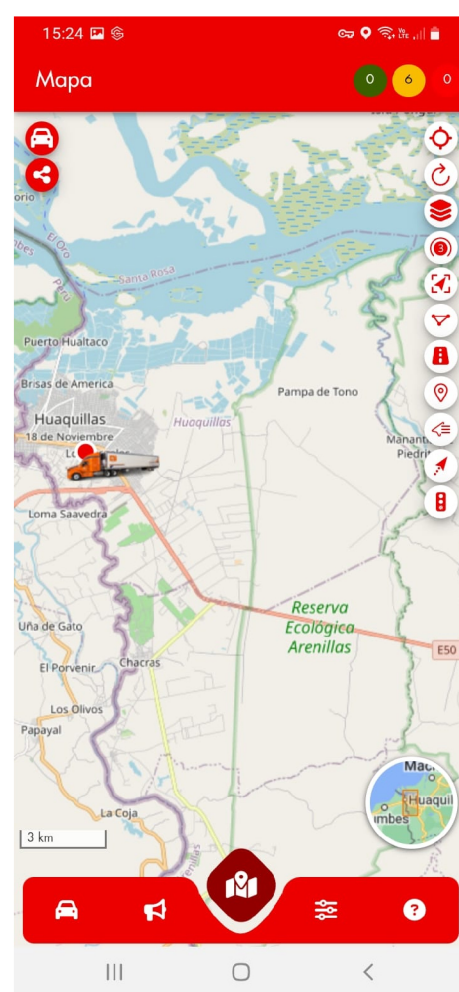



Botón de mostrar nombres

- Al dar clic  podrá visualizar el nombre del vehículo en la pantalla o mapa.



- **Activar mostrar nombre del vehículo.**

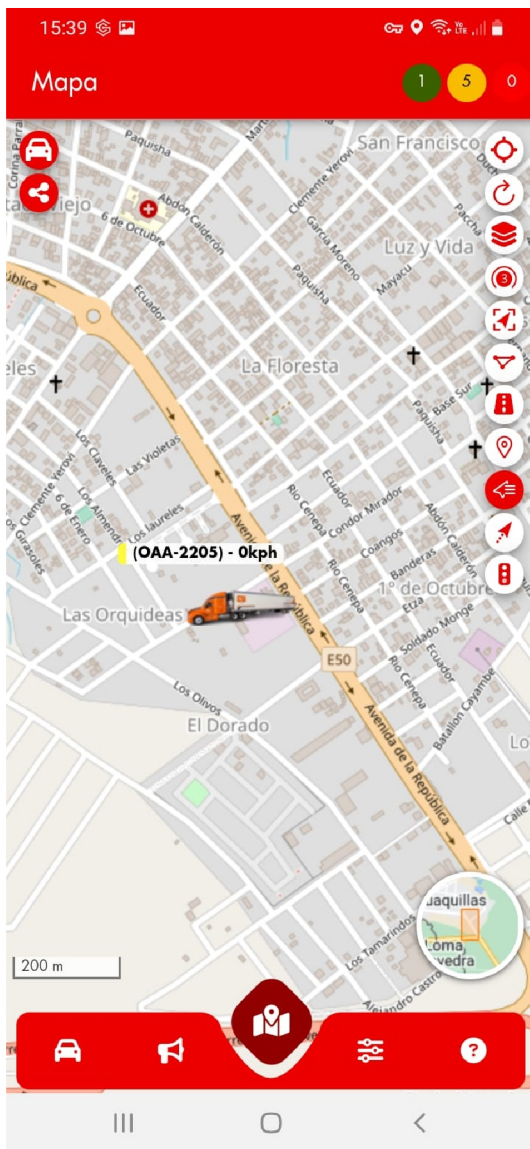

- **Desactivar mostrar nombre del vehículo.**

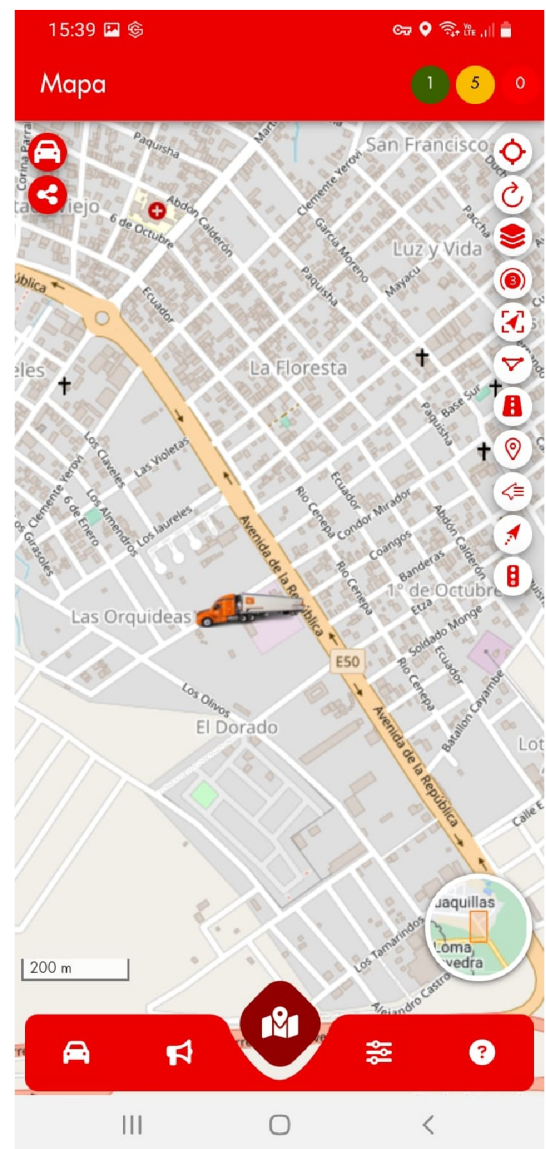



Botón de mostrar colas

- Al dar clic  podrá visualizar la cola o línea de ruta desde donde viene el vehículo en la pantalla o mapa.



- **Activar mostrar cola del vehículo.**

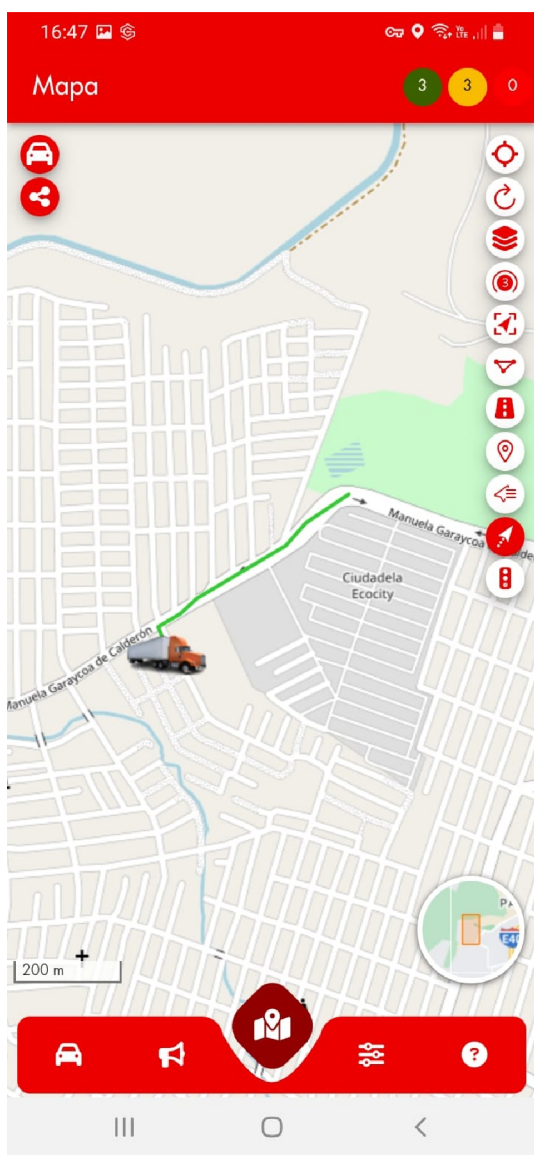

- **Desactivar mostrar cola del vehículo.**

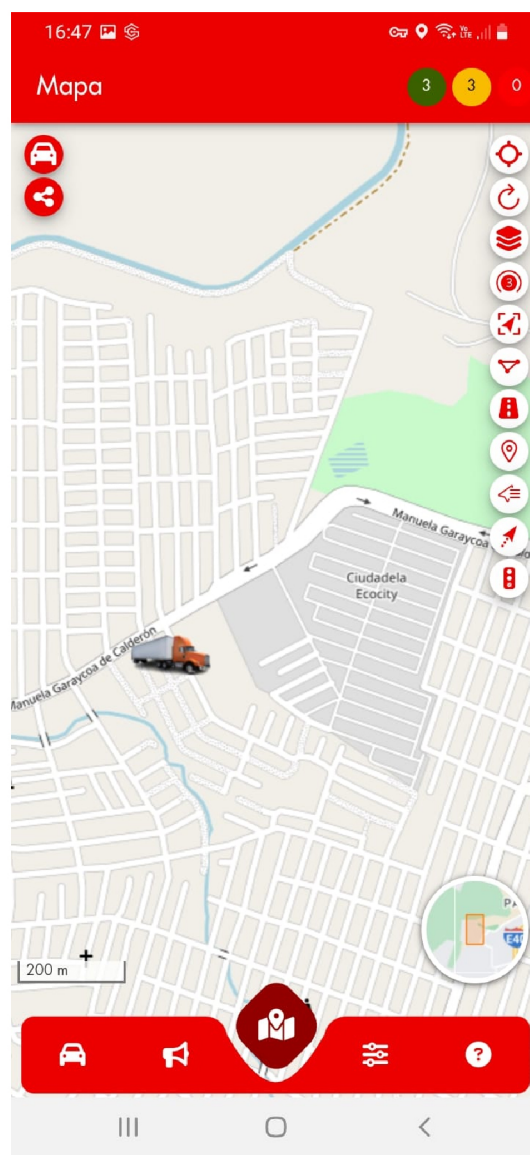



Botón de tráfico en vivo

- Al dar clic  podrá visualizar líneas de color en las calles del tráfico vehicular en vivo de las avenidas o carreteras principales en la pantalla o mapa.



- **Activar visualizar tráfico en vivo.**

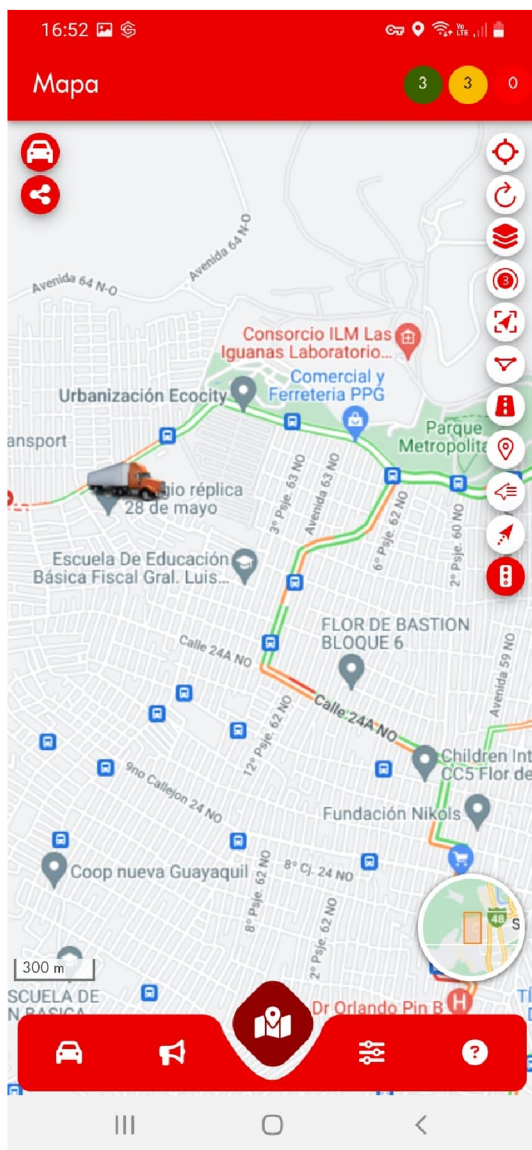

- **Desactivar visualizar tráfico en vivo.**

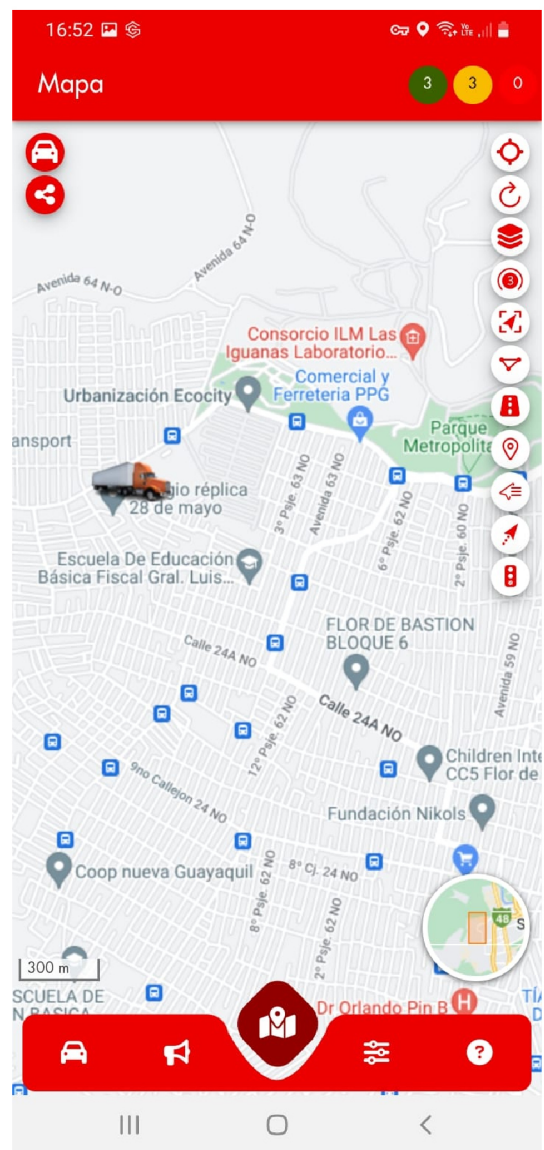



SELECCIONAR VEHÍCULO EN MAPA

Funciones.

- En esta pantalla mostrará al seleccionar un vehículo en el mapa encontrará información detallada y las siguientes funciones adicionales:

Brújula de orientación

Velocidad del vehículo

Google maps

Desbloquear motor

Bloquear motor

Enviar Comandos

17:41

(OAA-3589)

1 5 0

ANDREITA LUGO

Comedor

Patio para eventos El Encanto

Ladrillera

Disensa Tienda de materiales para la construcción

China

Disensa elias

(OAA-3589) - 12kph

CONFECU

Mini Comisariato "Las Iguanas"

RM Express G

12 kph

(OAA-3589) En Movimiento

Comandos

Información Ocultar

Expira el **27-04-2024 23:00:00**

Manuela Garaycoa de Calderón, Flor de Bastión, Guayaquil, Guayas, 090808, Ecuador

Online: Hace un instante

Últ. Conexión: 2023-07-14 17:41:34

Duración de Parada: 15s



Icono brújula

- Aquí le marcará la orientación en la que se dirige el vehículo.



Icono velocidad

- Aquí le marcará la velocidad en la que va el vehículo.



Botón google maps

- Al dar clic  se abrirá un cuadro en la que podrá escoger diferentes opciones a ejecutar.

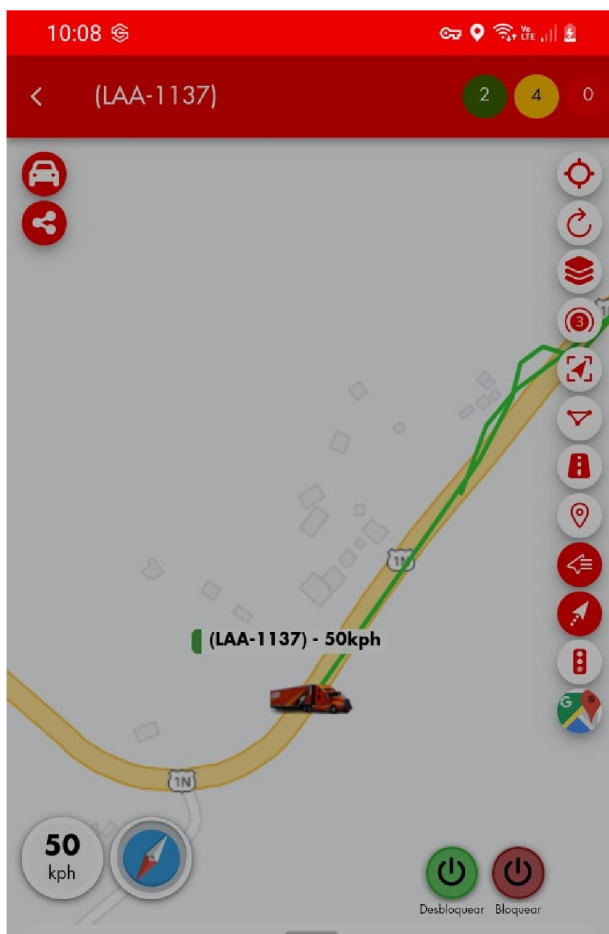

- **Ir a Google Maps**

- Al seleccionar esta opción podrá ver la ubicación de su vehículo en google maps.

- **Abrir Vista de Calle**

- Al seleccionar esta opción podrá visualizar la ubicación de las calles en fotos en donde se encuentra vehículo según google maps.

- Para cerrar el cuadro de opciones, debe hacer clic en **Cancelar**.

¿Qué quieres hacer?

Ir a Google Maps

Abrir Vista de Calle

Cancelar



¿Cómo bloquear y desbloquear motor de su vehículo ?

- Al seleccionar su vehículo, le aparecerán dos opciones a ejecutar de forma inmediata.



DESBLOQUEAR

- Si desea desbloquear su vehículo, dar clic en este botón.



BLOQUEAR

- Si desea bloquear su vehículo, dar clic en ese botón.

Ejecutar esta opción en caso de emergencia para apagar su vehículo en movimiento. Si lo deja estacionado con esta opción el vehículo no encenderá.

NOTA: No ejecutar bloquear motor en estacionamientos subterráneos.

¿Cómo enviar comandos a su vehículo?

- Al seleccionar su vehículo o alguno de su flota vehicular, le aparecerá el botón comandos y al dar clic le mostrará un recuadro con más opciones a ejecutar.
 - Recuerde que los comandos a ejecutar depende del plan contratado o instalaciones que se hizo en su vehículo en el momento que se instaló el GPS.



BOTÓN COMANDOS

1.- Dar clic en comandos

2.- Se desplegará un recuadro con diferentes comandos para seleccionar y ejecutar a su vehículo.

Las opciones activadas para usar en su vehículo son las siguientes:

- **Apagar Motor** (bloquear motor).
- **Reanudar Motor** (desbloquear motor).

- **Desarmado de Alarma** (desactivar seguros de puerta o silenciar sirena).
- **Activar Alarma** (activar seguros de puertas o activar sirena).
- **Habilitar Apertura** (activar seguros de puertas).
- **Desactivar Apertura** (abrir puertas o desactivar seguros de puertas).
- **Bloquear motor** (usar en caso de que no se active con la primera opción).
- **Desbloquear motor** (usar en caso de que no se active con la primera opción).

3.- Una vez seleccionado el comando a ejecutar, dar clic en OK.

IMAGENES DE REFERENCIA

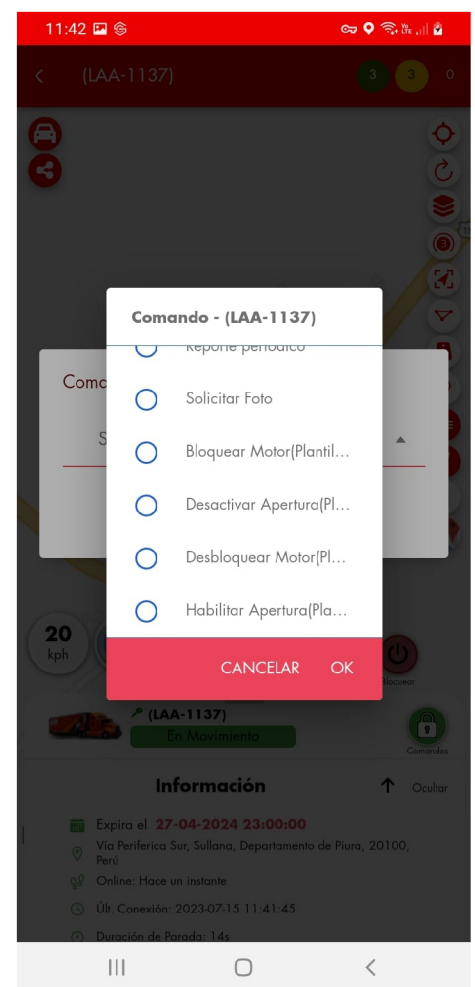
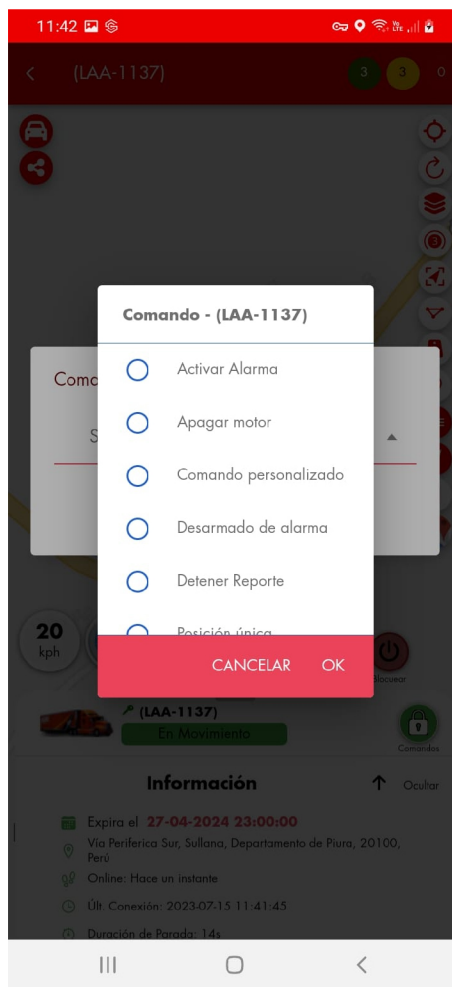
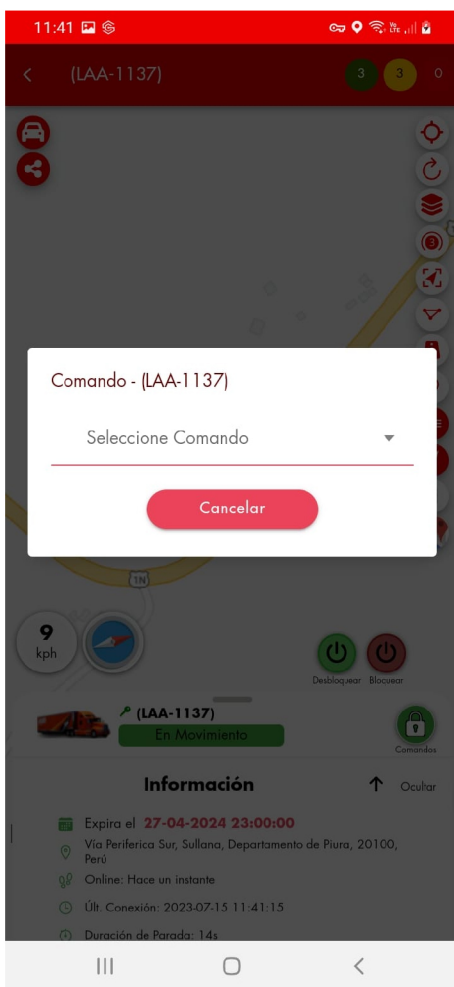

INFORMACIÓN DEL VEHÍCULO SELECCIONADO

- Al seleccionar un vehículo en la pantalla principal o mapa, al deslizar hacia arriba podrá ver más información del vehículo, sensores y fotografía del vehículo; además podrá ejecutar algunas opciones.



Estado del Vehículo

Conectado

encendido o en movimiento.

Detenido

estacionado.

Deconectado

apagado



Fecha de vencimiento del contrato por un año del vehículo.



Ubicación o dirección en donde se encuentra el vehículo.



Estado del dispositivo:



Conectado en línea.



Conectado en espera.



Desconectado.



Fecha y hora de la última conexión o último reporte del vehículo en la plataforma omniradar.



Tiempo que lleva estacionado.



Orientación hacia donde se dirige el vehículo.

↑ (**N**) NORTE

← (**O**) OESTE

↘ (**SE**) SURESTE

↓ (**S**) SUR

↗ (**NE**) NORESTE

↙ (**SO**) SUROESTE

→ (**E**) ESTE

↖ (**NO**) NOROESTE



Ángulo de giro.

Ir a Google Maps

- Al dar clic, lo redireccionará a la ubicación de su vehículo en google maps.

Abrir Vista de Calle

- Al dar clic, lo redireccionará a la ubicación de su vehículo con imagenes de la calle según en google maps.

¿Cómo ver el historial de recorrido de su vehículo?



HISTORIAL

- Al dar clic podrá ver el historial de recorrido de su vehículo; además lo podrá reproducir en video y ver el historico de eventos o alertas.

1.- Dar clic en HISTORIAL 

2.- Seleccionamos la fecha y hora que queremos ver el historial de recorrido.

- Recorrido del día de hoy (24 horas)
- Recorrido del día de ayer (24 horas)
- Personalizado (seleccionar hora y fecha exacta que desea ver)

3.- Dar clic en play  para reproducir el recorrido de su vehículo en la fecha y hora seleccionada.

4.- Dar clic en stop  para pausar la reproducción del recorrido de su vehículo en la fecha y hora seleccionada.

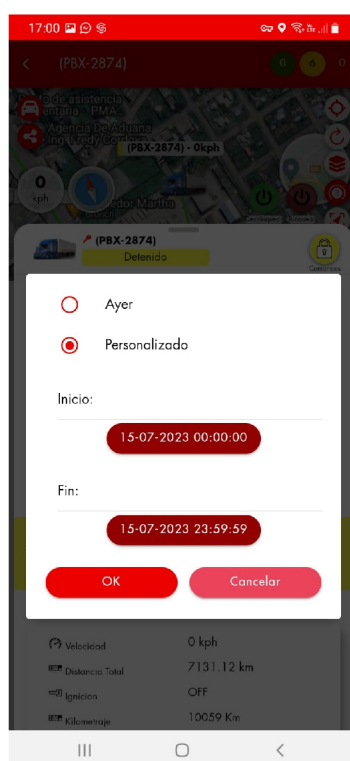
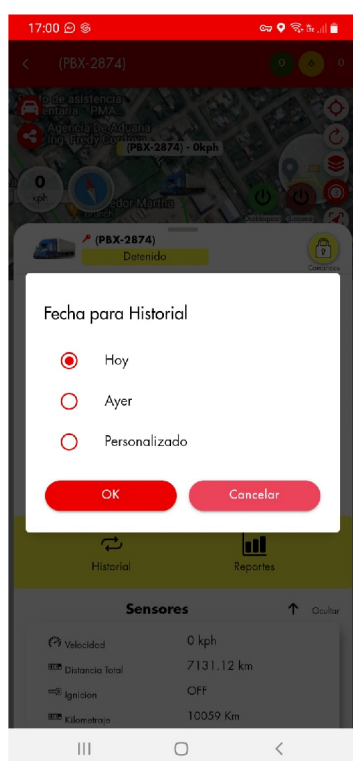

- Además podrá ver información del vehículo en el historial.
 - velocidad
 - estado del motor (en movimiento, estacionado, encendido, apagado)
 - distancia recorrida
 - duración de estacionado.
- En histórico podrá revisar los eventos de su vehículo; fecha, hora y duración de cada evento.

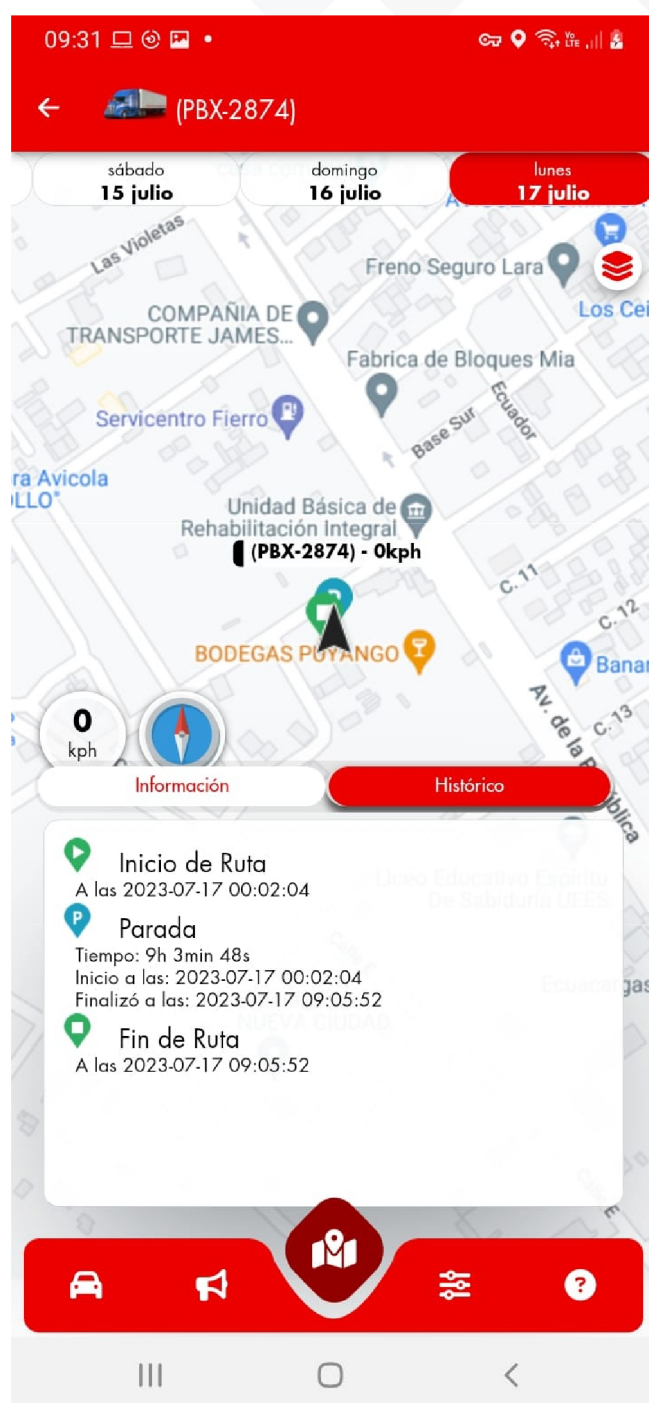
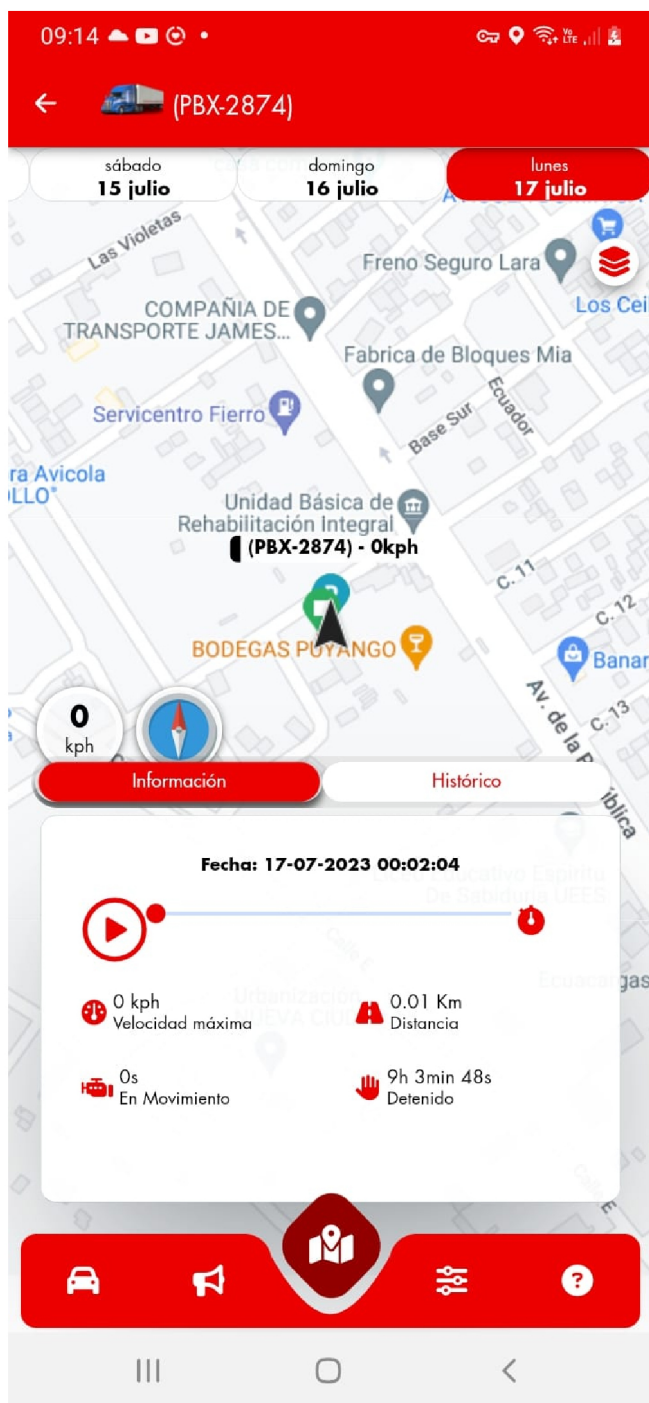

PANTALLA MY RADAR O VEHÍCULO

Funciones.

- En esta pantalla le mostrará la lista de sus vehículos además información detallada y las siguientes funciones adicionales:

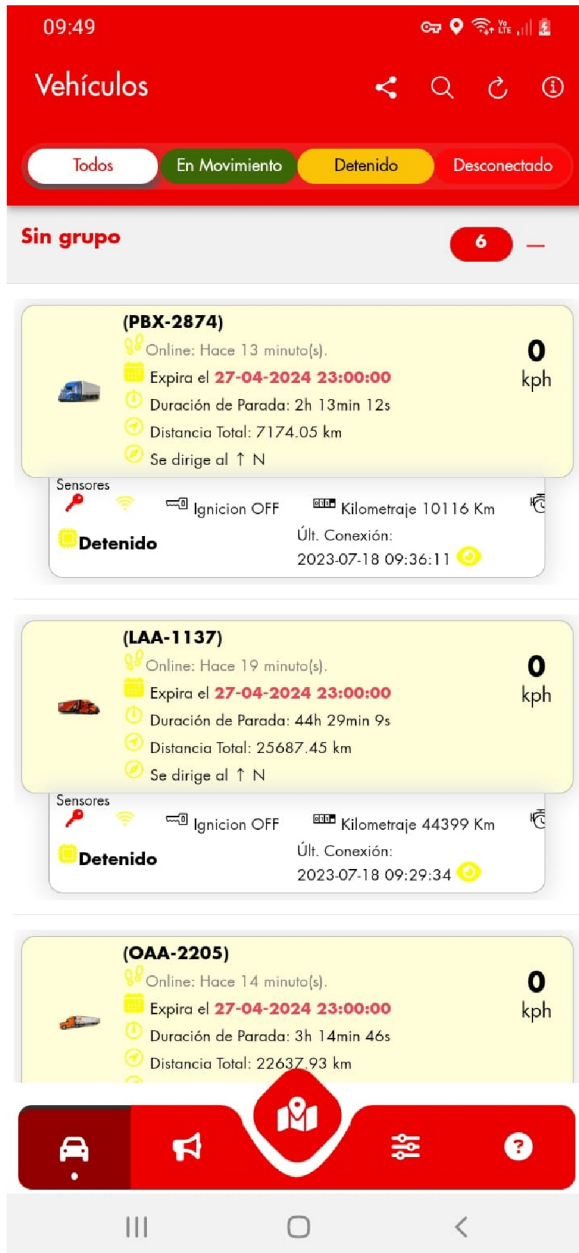

Todos

Ver todos sus vehículos

En movimiento

Ver vehículos encendidos o en movimiento.

Detenido

Ver vehículos detenidos o estacionados.

Desconectado

Ver vehículos desconectados o apagados



Compartir link de seguimiento del vehículo seleccionado.



Buscar en la lista el vehículo de su interés.



Actualizar lista de vehículo.



ayuda o información.



Ver ubicación del vehículo.

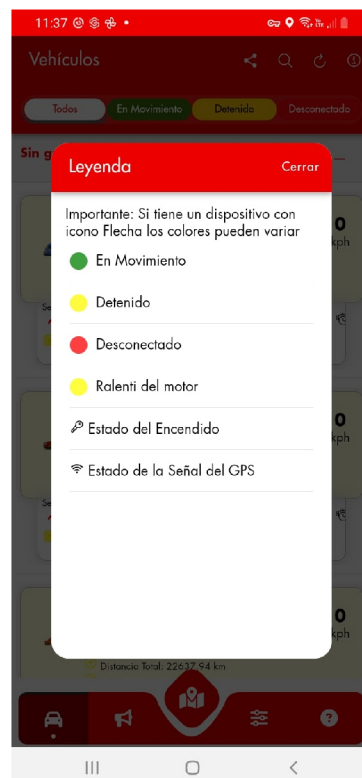

PANTALLA EVENTOS RECIENTES

Funciones.

- En esta pantalla le mostrará los eventos o alertas generales del vehículo, además información detallada y las siguientes funciones adicionales:

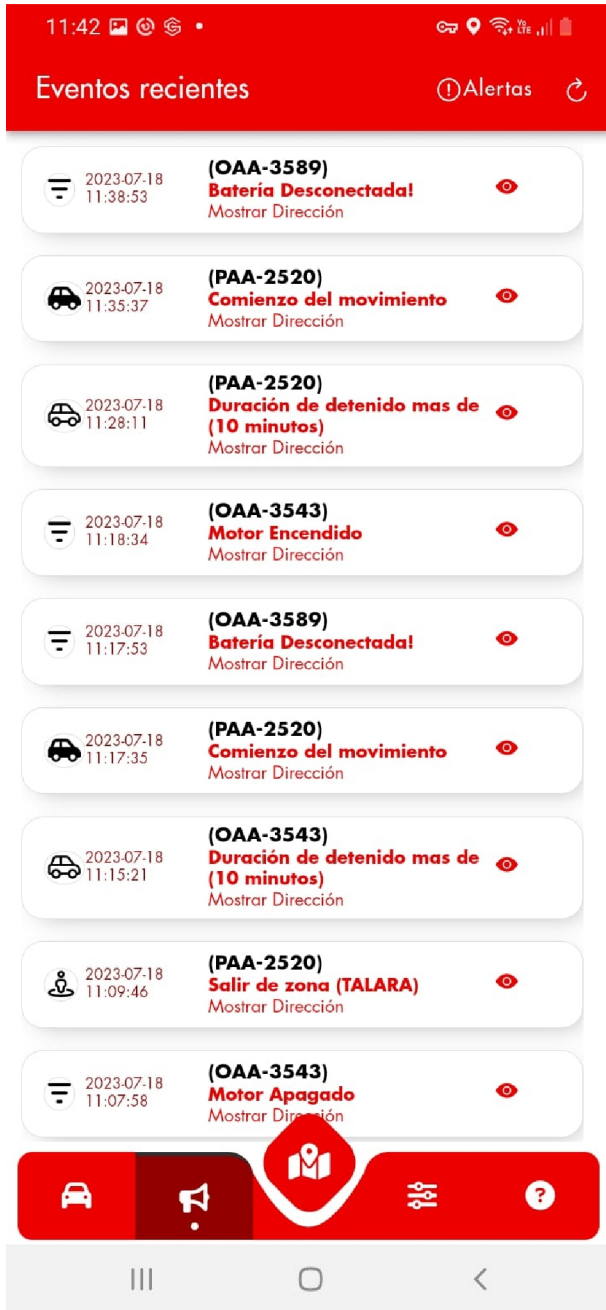

Ver la ubicación en donde sucedio el evento o alerta del vehículo.



Ver alertas de su vehículo que recibira de acuerdo al plan contratado.



Actualizar lista de eventos.



Botón cambiar tipo de mapa.

Información detallada del evento o alerta; dirección, hora y fecha, duración.

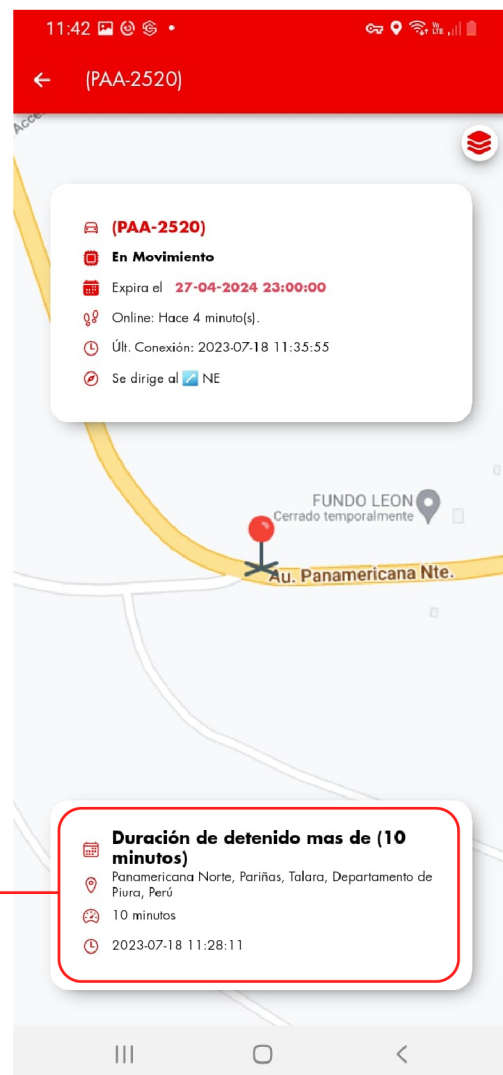



ALERTAS

- En esta pantalla le mostrará las alertas, evento o notificaciones que recibirá de su vehículo. Además podrá desactivar o activar las alertas según su conveniencia.

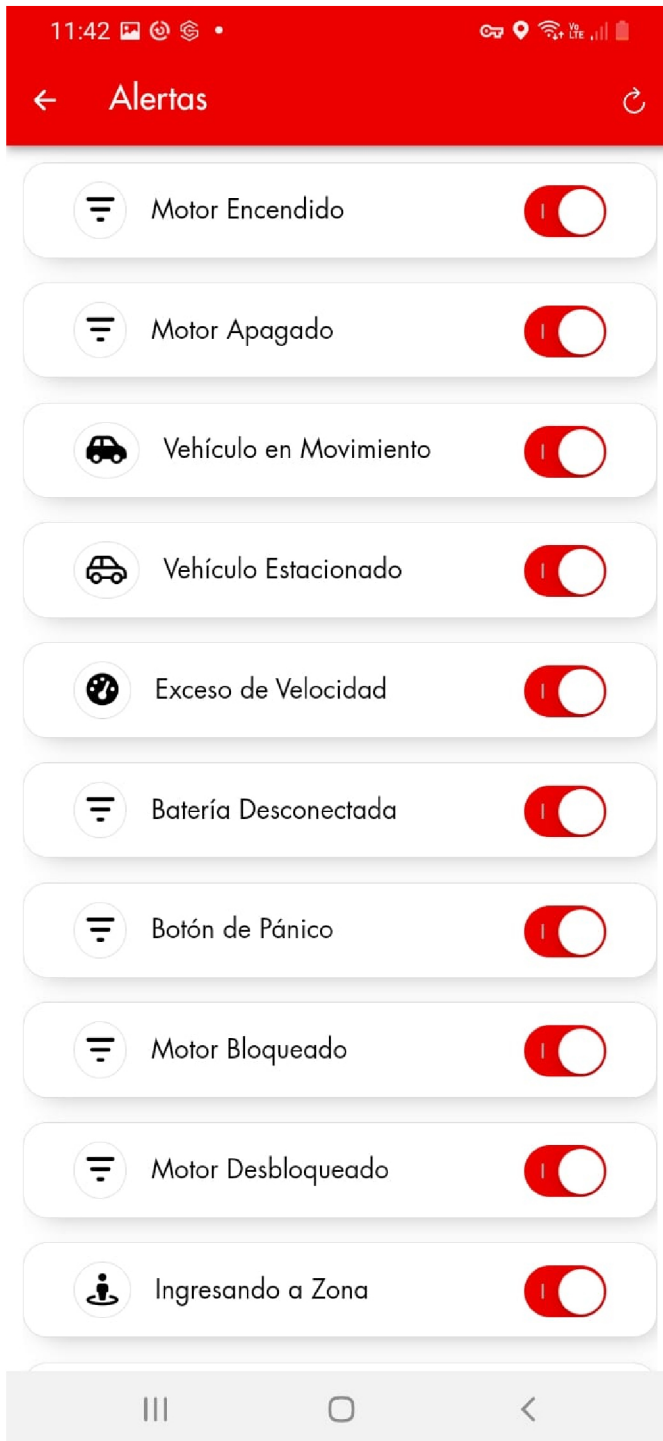

Actualizar lista de alertas.



Alerta activada.



Alerta desactivada.

PANTALLA CONFIGURACIONES

- En esta pantalla le mostrará todas las configuraciones a editar para su uso de la aplicación omniradar y demás funciones.

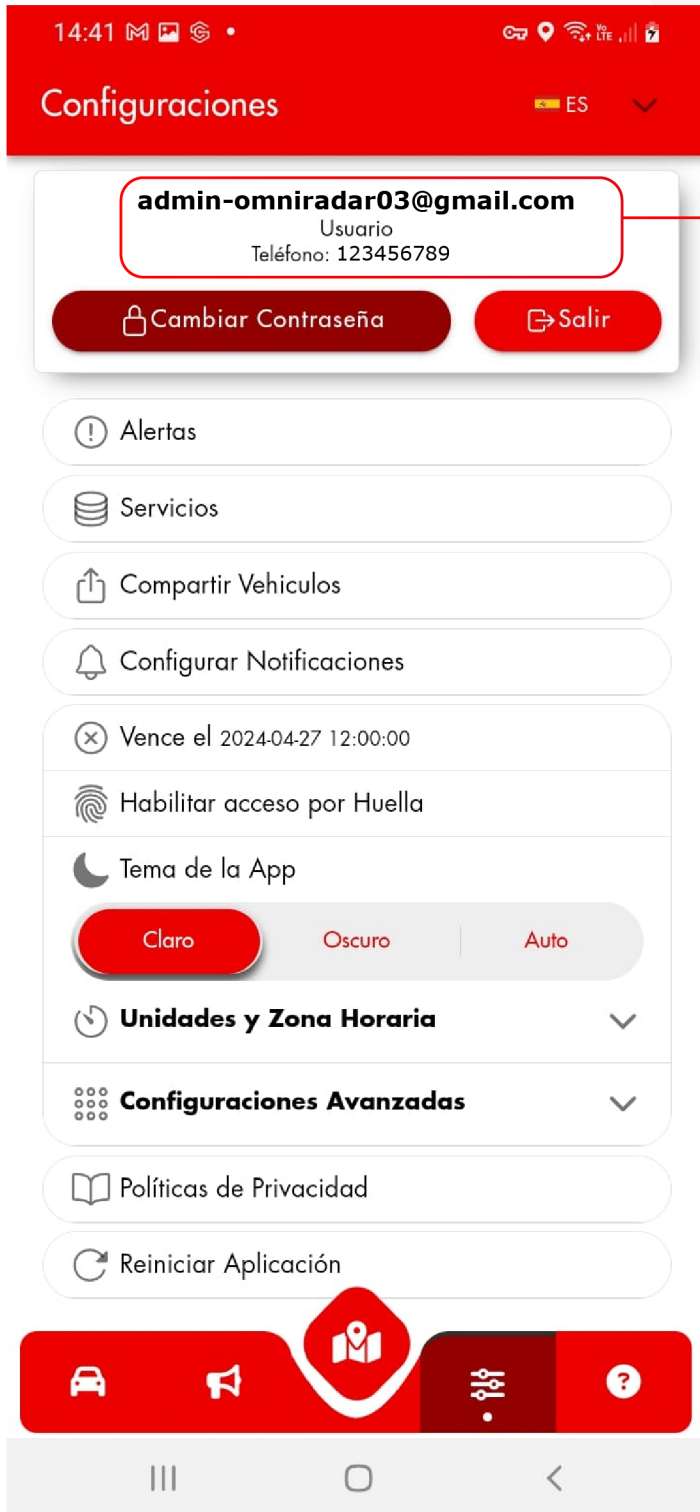

• Información de suscripción del cliente

- Correo electrónico
- Contacto del cliente

• ¿Cómo cambiar idioma o lenguaje?

- 1.- Dar clic en el icono  ES ✓
- 2.- Se desplegará un recuadro con dos opciones de idioma a escoger.
 - Español 
 - Inglés 

• ¿Cómo cambiar contraseña?

- 1.- Dar clic en cambiar contraseña.



- 2.- Escribir nueva contraseña y confirma la contraseña. Luego dar clic en **OK**. para guardar la nueva contraseña.

• ¿Cómo cerrar sesión de usuario en la app. omniradar?

- 1.- Dar clic en salir.



- 2.- Clic en Si para confirmar el cierre de sesión.

⚠ Alertas

- En esta opción le mostrará todas las alertas que recibirá de acuerdo a su plan de gps contratado, además podrá activar o desactivar las alertas según su conveniencia.

🗄 Servicios

- Esta función permite crear eventos de mantenimientos para los vehículos, gestionar las fechas y kilometros para realizar los mismos. Puede crear todo tipo de mantenimiento que necesite el vehículo y tener un control de los mismos. (cambio de aceite de motor, cambio de aceite de caja, cambio de llantas y más)

¿Cómo añadir un servicio de mantenimiento?

1.- Dar clic en  **Servicios**

2.- Se abrirá otra ventana y damos clic en seleccionar.



3.- Buscamos y seleccionamos el vehículo que deseamos añadir el servicio de mantenimiento.



3.- se abrirá una ventana en donde tendremos que rellenar la información de acuerdo al mantenimiento que deseamos añadir y recibir la alerta.

Guardar

14:33

Servicios

Añadir Servicios - (PBX-2874) Cerrar

Nombre Ingrese valor

Expira el Odómetro

Intervalo Ingrese valor

Último Servicio 0

Generar evento cuando falten Ingrese valor

Renovar servicio al expirar

Odómetro Actual 10535.41000

Horas actuales del motor 294.78220

Descripción

Email

Teléfono

cálculo del tiempo o de kilometraje para realizar el próximo mantenimiento.

tiempo restante para activar la alerta de mantenimiento

Kilometraje actual.

Descripción del mantenimiento.

Contacto del cliente

Nombre del servicio de mantenimiento.

Expiración por:
- Odómetro
- Horas de motor
- Días

Tiempo o kilometraje del último mantenimiento.

Activar si desea la Renovación automática del servicio

Horas de motor virtual.

Correo Electrónico

4.- Una vez haber llenado toda la información correctamente del servicio de mantenimiento, dar clic en guardar. 

5.- Dar clic en actualizar servicios. 

6.- Para ver los servicios de mantenimiento añadidos a cada vehiculo, debe buscar el vehículo en servicio y seleccionarlo.

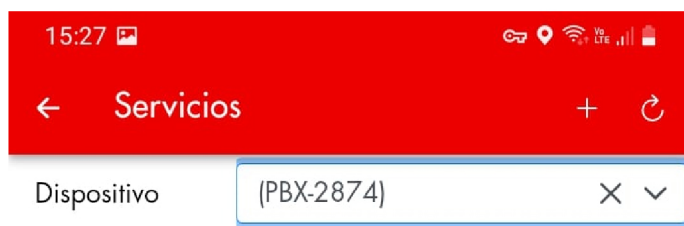

● Eliminar servicio de mantenimiento



Compartir Vehículos

- Esta función permite crear y compartir link de seguimiento del vehículo seleccionado a terceras personas por medio de correo electrónico o vía whatsapp, para que lo visulicen en un tiempo determinado. Puede configurar la fecha y hora de vencimiento del link de seguimiento que va a compartir. Además puede eliminar el link de seguimiento antes de su fecha de vencimiento.

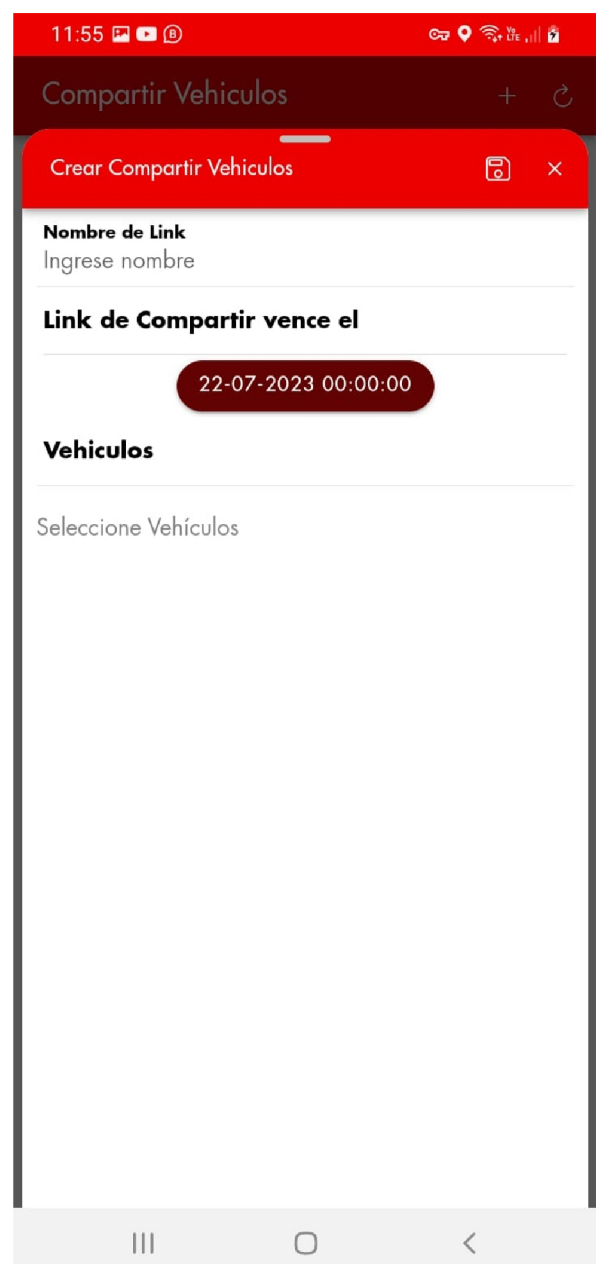

Configurar Notificaciones

- Esta función permite configurar las notificaciones que recibe de alertas. puede cambiar el tipo de sonido, silenciar sonidos, silenciar la alarma de voz, activar o desactivar las notificaciones de cada una de las alertas.

Recuerde: Solo le llegaran las notificaciones de las alerta configuradas de acuerdo al tipo de plan contratado.

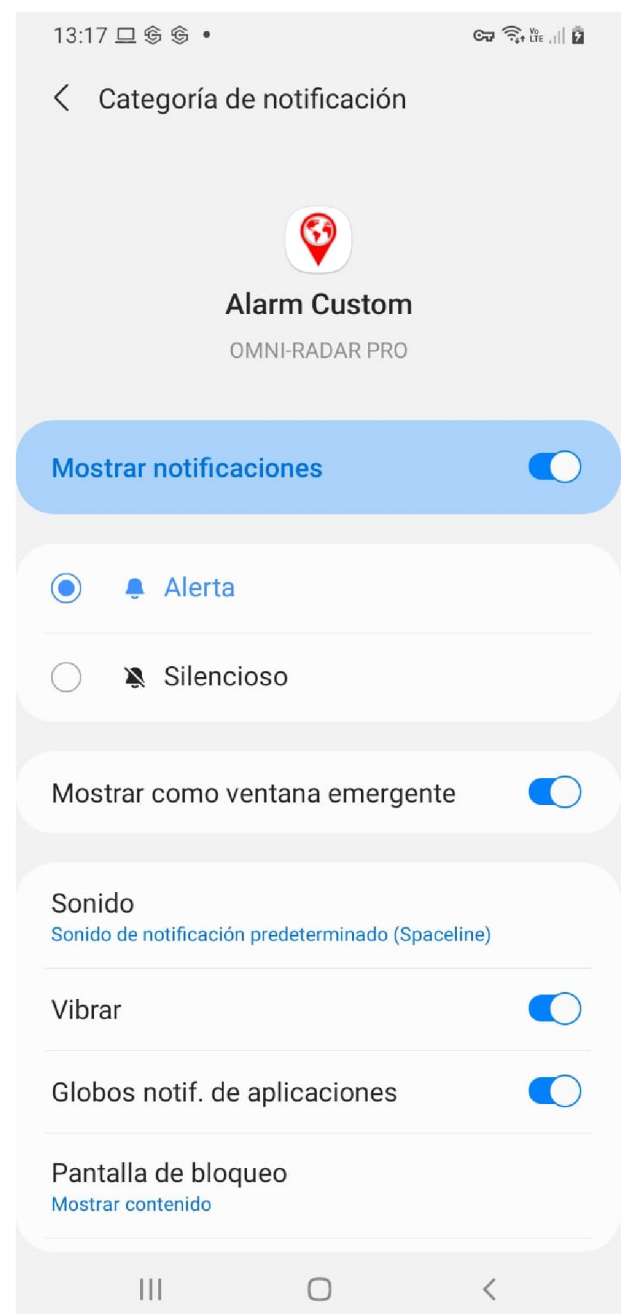
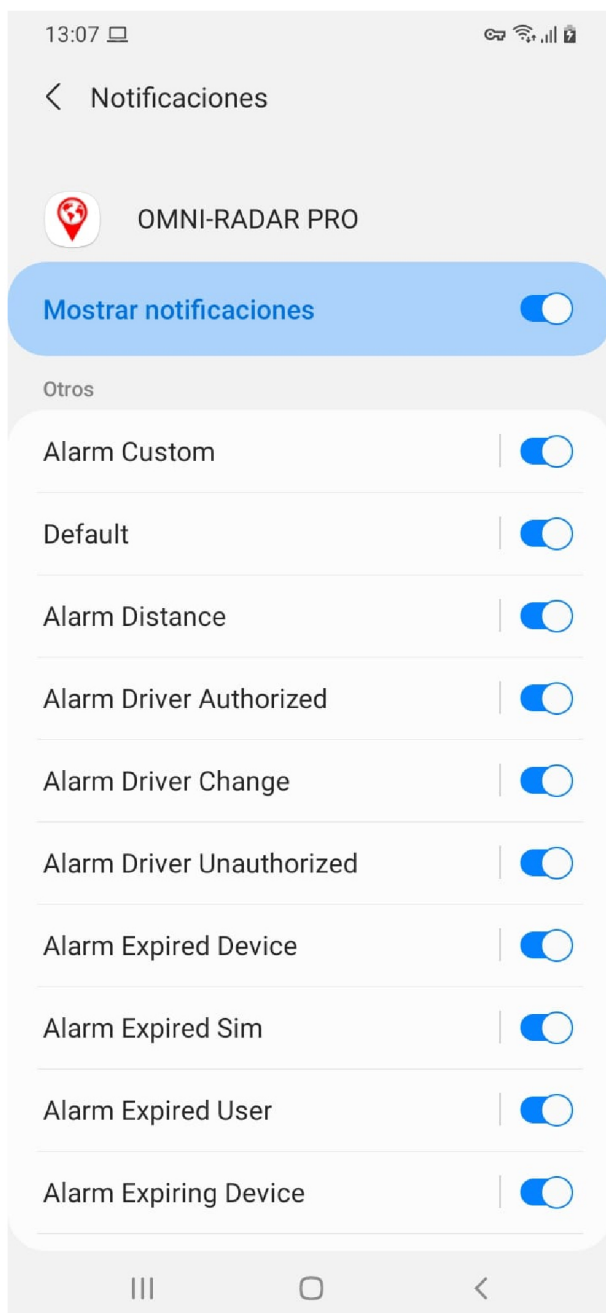

- **Alarm Custom:** Configurar alerta personalizada.
- **Default:** Alerta por defecto.
- **Alarm Distance:** Alerta de distancia.
- **Alarm Driver Authorized:** Alerta de conductor autorizado.
- **Alarm Driver Change:** Alerta de cambio de conductor.
- **Alarm Driver Unauthorized:** Alerta de conductor no autorizado.
- **Alarm Expired Device:** Alerta de vehículo o dispositivo caducado.
- **Alarm Expired Sim:** Alerta tarjeta sim caducada.
- **Alarm Expired User:** Alerta usuario caducado.
- **Alarm Expiring Device:** Alerta de vehículo o dispositivo por caducar.
- **Alarm Expiring Sim:** Alerta tarjeta sim a punto de caducar.
- **Alarm Expiring User:** Alerta de usuario por caducado.
- **Alarm Fuel Fill:** Alerta de llenado de combustible.
- **Alarm Fuel Theft:** Alerta de robo de combustible.
- **General:** Alerta general.
- **Alarm IDLE:** Alerta de Inactividad.
- **Alarm Ignition Duration:** Alerta duración de ignición (motor).
- **Alarm Ignition Off:** Alerta de motor apagado.
- **Alarm Ignition On:** Alerta de motor encendido.
- **Alarm Move Start:** Alerta Comienzo de movimiento.
- **Alarm Offline Duration:** Alerta duración de fuera de linea.
- **Alarm Overspeed:** Alerta exceso de velocidad.
- **Alarm Plugged In:** Alerta de conectado.
- **Alarm POI Idle Duration:** Alerta duración de inactividad de POI.
- **Alarm POI Stop Duration:** Alerta duración de estacionado de POI.
- **Alarm SOS:** Alerta botón de pánico.
- **Alarm Stop Duration:** Alerta duración de Estacionado.
- **Alarm Task Complete:** Alerta tarea completada.
- **Alarm Task Failed:** Alerta tarea fallido.
- **Alarm Task In Progress:** Alerta tarea en progreso.
- **Alarm Task New:** Alerta nueva tarea.
- **Alert Time Duration:** Alerta tiempo de duración.
- **Alarm Unplugged:** Alerta de desconectado.
- **Vencimiento:** Alerta fecha por vencer.
- **Vencimiento Final:** Alerta de vencimiento.
- **Alarm Zone In:** Alerta entrada de geocerca.
- **Alarm Zone Out:** Alerta salir de geocerca.

⊗ **Vence el 2024-04-27 12:00:00**

- Fecha de vencimiento del usuario

 **Habilitar acceso por Huella**

- Cambiar acceso de inicio de sesión por clave de Huella.

 **Tema de la App**

- Cambiar el color de la apariencia de la aplicación.
 - Claro
 - Oscuro
 - Automático

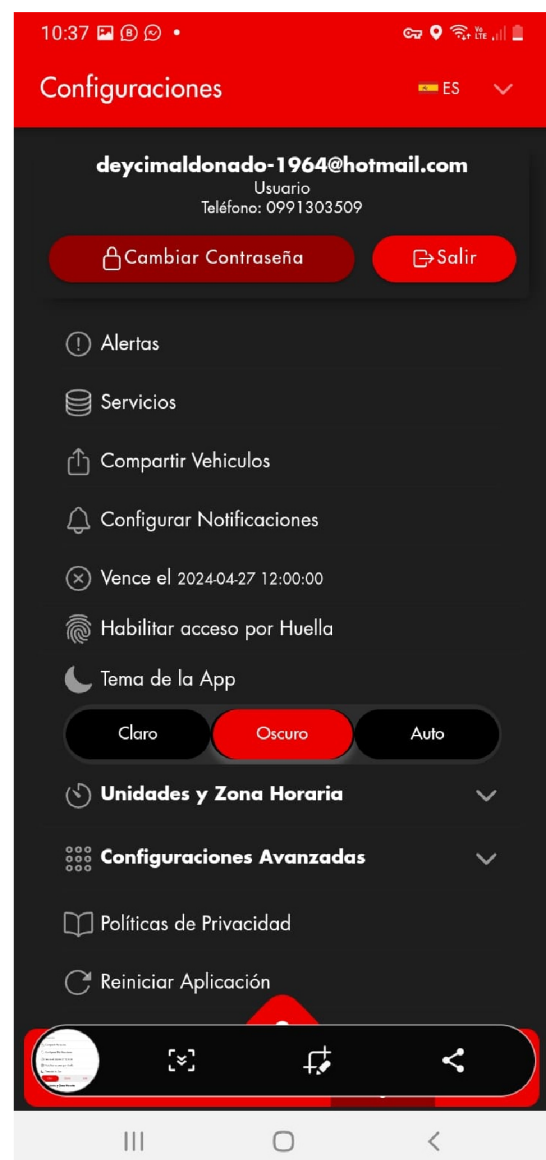
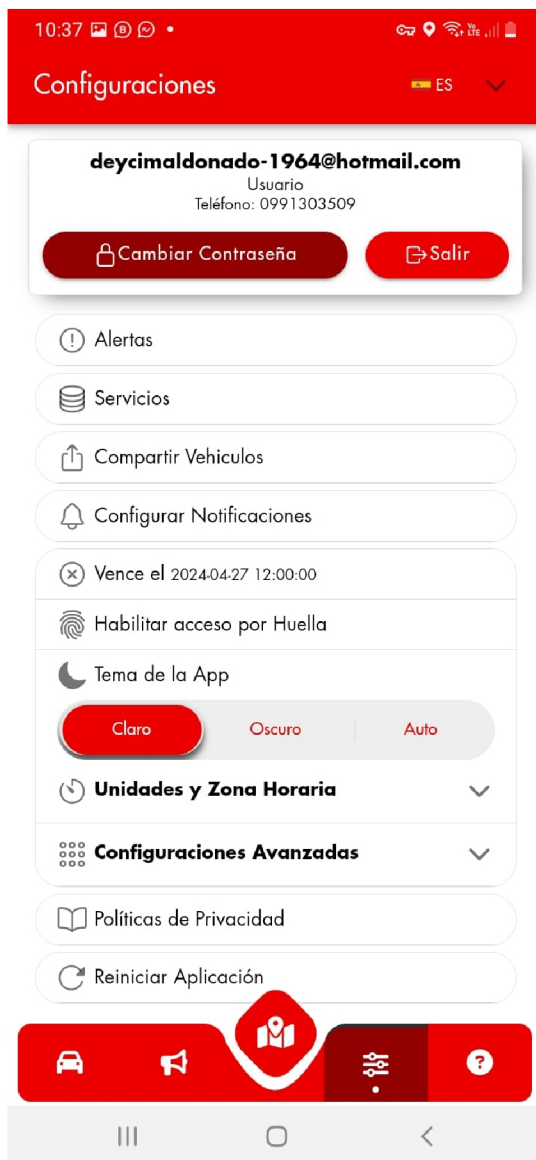



Unidades y zona horaria

Unidades y Zona Horaria	^
/ Unidad de Distancia	Kilómetro ▾
/ Unidad de Capacidad	Litro ▾
/ Unidad de Altitud	Metro ▾
/ Zona Horaria	UTC -5:00 ▾
/ Horario de Verano	Ninguna ▾



Configuraciones Avanzadas

Configuraciones Avanzadas	^
¿Desea mantener cerrada la lista de vehículos para una mejor visualización?	<input checked="" type="checkbox"/>
Mas Información en Listado de Grupos y Vehiculos	<input checked="" type="checkbox"/>
Mostrar Imagen en Listado de Vehiculos	<input checked="" type="checkbox"/>
Vista Avanzada en Listado de Grupos y Vehiculos	<input checked="" type="checkbox"/>
Conectar Aplicación usando	
Api Consulta información cada 7 segundos y actualiza la pantalla que tengas abierta. Recomendado para móviles gamma baja o media.	<input checked="" type="radio"/>
Socket Se conecta a un servicio al abrir la pantalla de Mapa y envia la informacion en tiempo real a las otras pantallas. Recomendado para móviles gamma alta	<input type="radio"/>

Políticas de Privacidad

- documento que contiene los procedimientos y prácticas adoptados en una página, con el fin de brindarle confianza al usuario con respecto al manejo de sus datos.

Reiniciar Aplicación

- Dar click cuando la aplicacion este lenta o no aparezcan los datos.

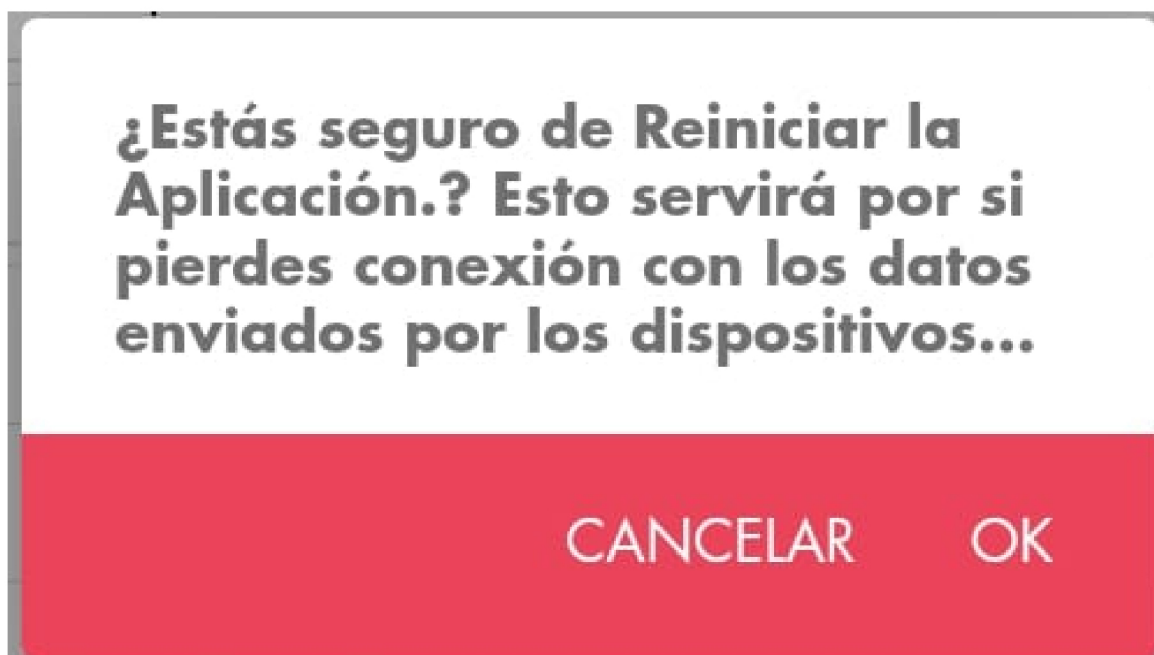

PANTALLA DE AYUDA



Políticas de Privacidad



Website

Página web Omniradar



Soporte

Link directo whatsapp



Llamar



Plataforma

Para ingresar desde computadora, link directo a plataforma omniradar web



**Página de facebook
OMNIRADAR**